

外国語〔英語(リスニング)〕

(50点)
(30分)

注意事項

- 1 試験開始の合図があるまで、この問題冊子の中を見てはいけません。
- 2 ICプレーヤーは監督者の指示に従って操作しなさい。指示に従わない場合は、不正行為となることがあります。
- 3 ICプレーヤーのボタンは、ランプが光るまで長く押し続けなさい。短く押しただけでは作動しません。
- 4 この問題冊子は、13ページあります。
- 5 問題冊子の異常、音声の中断、雑音の発生等で解答に支障がある場合は、ためらわずに、直ちに黙って手を高く挙げて監督者に知らせなさい。監督者が筆談用の用紙を渡します。
- 6 解答用紙の汚れに気付いた場合は、そのまま解答を続け、解答終了後、監督者に知らせなさい。
- 7 解答時間中は、操作方法や試験問題に関する質問は一切できません。
- 8 解答時間中に音量はいつでも調節できます。
- 9 聞き取る英語の音声は2回流れます。
- 10 質問文と選択肢は音声ではなく、すべて問題冊子に印刷されています。
- 11 解答は、設問ごとに解答用紙にマークしなさい。問題冊子に記入しておいて、途中や最後にまとめて解答用紙に転記してはいけません(まとめて転記する時間は用意されていません。)
- 12 試験終了後、問題冊子は持ち帰りなさい。
また、ICプレーヤー等は、持ち帰ることができます。

試験問題は、次ページからです。

英 語 (リスニング)

(解答番号 ~)

第 1 問 (配点 12)

第 1 問は問 1 から問 6 までの 6 問です。それぞれの問いについて対話を聞き、答えとして最も適切なものを、四つの選択肢(①~④)のうちから一つずつ選びなさい。

問 1 What time is it now?

① 5:00

② 5:30

③ 6:00

④ 6:30

問 2 Which tie does the man want to see?



①



②



③

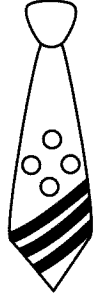

④

問 3 Where is the man's seat? 3



<input type="checkbox"/>	①	<input type="checkbox"/>	<input type="checkbox"/>	<input type="checkbox"/>	<input type="checkbox"/>	<input type="checkbox"/>	<input type="checkbox"/>	<input type="checkbox"/>	<input type="checkbox"/>	②	<input type="checkbox"/>	<input type="checkbox"/>
<input type="checkbox"/>	③	<input type="checkbox"/>	<input type="checkbox"/>	<input type="checkbox"/>	<input type="checkbox"/>	<input type="checkbox"/>	<input type="checkbox"/>	<input type="checkbox"/>	<input type="checkbox"/>	④	<input type="checkbox"/>	<input type="checkbox"/>
<input type="checkbox"/>	<input type="checkbox"/>	<input type="checkbox"/>	<input type="checkbox"/>	<input type="checkbox"/>	<input type="checkbox"/>	<input type="checkbox"/>	<input type="checkbox"/>	<input type="checkbox"/>	<input type="checkbox"/>	<input type="checkbox"/>	<input type="checkbox"/>	<input type="checkbox"/>
<input type="checkbox"/>	<input type="checkbox"/>	<input type="checkbox"/>	<input type="checkbox"/>	<input type="checkbox"/>	<input type="checkbox"/>	<input type="checkbox"/>	<input type="checkbox"/>	<input type="checkbox"/>	<input type="checkbox"/>	<input type="checkbox"/>	<input type="checkbox"/>	<input type="checkbox"/>
<input type="checkbox"/>	<input type="checkbox"/>	<input type="checkbox"/>	<input type="checkbox"/>	<input type="checkbox"/>	<input type="checkbox"/>	<input type="checkbox"/>	<input type="checkbox"/>	<input type="checkbox"/>	<input type="checkbox"/>	<input type="checkbox"/>	<input type="checkbox"/>	<input type="checkbox"/>
<input type="checkbox"/>	<input type="checkbox"/>	<input type="checkbox"/>	<input type="checkbox"/>	<input type="checkbox"/>	<input type="checkbox"/>	<input type="checkbox"/>	<input type="checkbox"/>	<input type="checkbox"/>	<input type="checkbox"/>	<input type="checkbox"/>	<input type="checkbox"/>	<input type="checkbox"/>
<input type="checkbox"/>	<input type="checkbox"/>	<input type="checkbox"/>	<input type="checkbox"/>	<input type="checkbox"/>	<input type="checkbox"/>	<input type="checkbox"/>	<input type="checkbox"/>	<input type="checkbox"/>	<input type="checkbox"/>	<input type="checkbox"/>	<input type="checkbox"/>	<input type="checkbox"/>

問 4 How fast was the woman driving? 4

- ① 30 km/h ② 40 km/h ③ 50 km/h ④ 60 km/h

問 5 What will the man and woman buy?

5

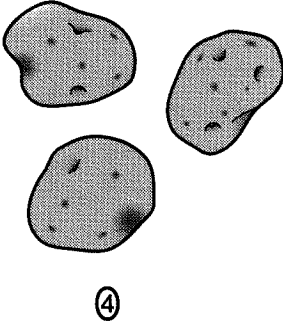
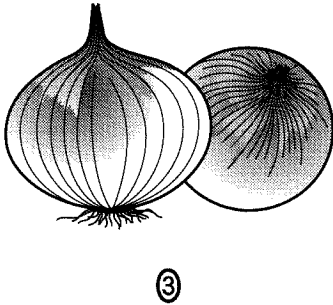
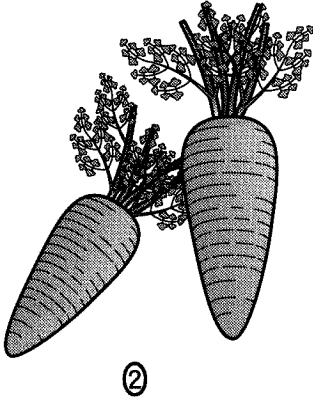
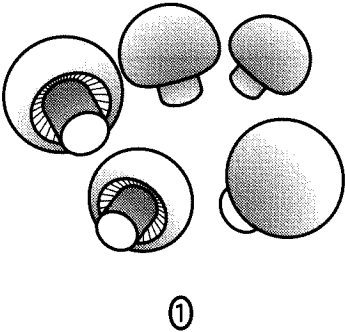

問 6 What is the woman's correct email address?

6

- ① lisa.b@infomail.com
- ② lisabrown@infomail.com
- ③ lisa-brown@infomail.com
- ④ lisa.brown@infomail.com

これで第1問は終わりです。

第2問 (配点 14)

第2問は問7から問13までの7問です。それぞれの問いについて対話を聞き、最後の発言に対する相手の応答として最も適切なものを、四つの選択肢(①~④)のうちから一つずつ選びなさい。

問7

- ① Really? What's it about?
- ② Really? Why don't you like it?
- ③ Sure, I'll lend it to you when I'm done.
- ④ Sure, I'll return it to you later.

問8

- ① I must get a motorcycle, too.
- ② It must take hours to walk.
- ③ That must be nice.
- ④ You must be a good driver.

問9

- ① All right, I'll ask him to meet you.
- ② All right, I'll call him at 4:00.
- ③ All right, I'll see him.
- ④ All right, I'll tell him.

問10 10

- ① Oh, no! That's more than I expected.
- ② Oh, no! That's not enough.
- ③ OK, I think I'll buy the car.
- ④ OK, you can pay me next week.

問11 11

- ① Yes, but I don't like Chinese food.
- ② Yes, but I don't want to try a different place.
- ③ Yes, but they've raised their prices.
- ④ Yes, but we've never eaten there before.

問12 12

- ① OK, I'll find something for her to do.
- ② OK, I'll find something for her to eat.
- ③ OK, I'll take her for a walk tonight.
- ④ OK, I'll take her tomorrow morning.

問13 13

- ① Yes, it's been warm and dry recently.
- ② Yes, it's never crowded.
- ③ Yes, my friends are all good skiers.
- ④ Yes, they got a lot a few days ago.

これで第2問は終わりです。

第3問 (配点 12)

第3問はAとBの二つの部分に分かれています。

A

第3問Aは問14から問16までの3問です。それぞれの問いについて対話を聞き、答えとして最も適切なものを、四つの選択肢(①~④)のうちから一つずつ選びなさい。

問14 How are the man and woman going to the theater?

14

- ① By bus.
- ② By taxi.
- ③ By train.
- ④ On foot.

問15 What is Tina likely to do?

15

- ① Give up writing in Japanese.
- ② Keep a diary in Japanese.
- ③ Practice writing with her grandpa.
- ④ Write to her classmates in Japanese.

問16 Where will the father and daughter go now?

16

- ① The fish market.
- ② The repair shop.
- ③ The river.
- ④ The tennis court.

これで第3問Aは終わりです。

B

第3問Bは問17から問19までの3問です。長めの対話を一つ聞き、問いに対する答えとして最も適切なものを、六つの選択肢(①～⑥)のうちから一つずつ選びなさい。

対話の場面

Ken と母親が、Ken の新しい部屋のレイアウトについて話しています。

問い

下の表のそれぞれの room item は図の何番の位置にありますか。

問17

問18

問19

Room item	Location
TV	<input type="text" value="17"/>
Table	<input type="text" value="18"/>
Refrigerator	<input type="text" value="19"/>

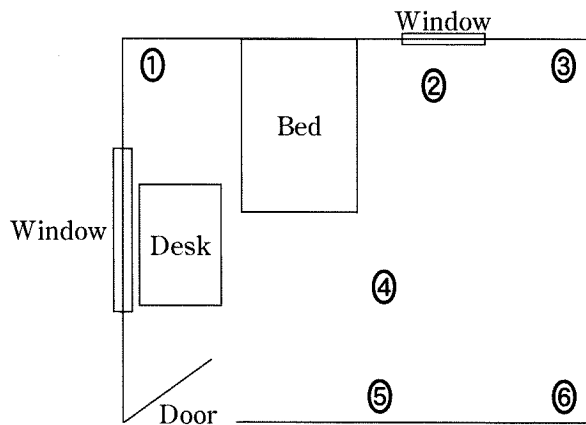

これで第3問Bは終わりです。

第4問 (配点 12)

第4問もAとBの二つの部分に分かれています。

A 第4問Aは問20から問22までの3問です。それぞれの問いについて英語を聞き、答えとして最も適切なものを、四つの選択肢(①~④)のうちから一つずつ選びなさい。

問20 When is the best time to go swimming? 20

- ① Saturday morning.
- ② Saturday afternoon.
- ③ Sunday morning.
- ④ Sunday afternoon.

問21 What can the participants receive after the cleanup? 21

- ① A bag and gloves.
- ② A movie ticket.
- ③ A thank-you letter.
- ④ Free drinks and snacks.

問22 What should Pat take after eating if she has a sore throat and a slight fever? 22

- ① One yellow tablet and two green pills.
- ② Three green pills.
- ③ Two yellow tablets.
- ④ Two yellow tablets and one green pill.

これで第4問Aは終わりです。

B

第4問Bは問23から問25までの3問です。これから流れる英語を聞き、それぞれの問いの答えとして最も適切なものを、四つの選択肢(①~④)のうちから一つずつ選びなさい。

問23 Why did the researchers carry out this study?

23

- ① To find out what people thought of the Orange Prize.
- ② To find out who read more novels, women or men.
- ③ To see if the Orange Prize had affected people's reading habits.
- ④ To see if there were more women writers than before.

問24 Which group of people did the researchers choose for the study?

24

- ① Female novelists who said they supported the Orange Prize.
- ② Male and female professors and writers from Britain.
- ③ People who avoided reading books by women writers.
- ④ Readers and writers encouraged by the Orange Prize.

問25 According to the researchers' findings, which statement is true?

25

- ① Men said they had no preferences, but they seemed to prefer male writers.
- ② Men said they supported the Orange Prize, but they read fewer novels than women.
- ③ Women said they supported the Orange Prize more than men did.
- ④ Women said they were encouraged to write more books than before.

これで第4問Bは終わりです。

IC プレーヤーを再度使用する場合について

- ① IC プレーヤーは音声問題終了後、停止状態となり、操作を受け付けなくなりますが、約5分間経過すると、リセットされて再度操作できるようになります。また、電池(単3電池)を入れ直した場合は、いつでもリセットされます。
- ② 電池が消耗し出力が低下すると、電源ランプと作動中ランプが約10秒間、交互に点滅し、電池が消耗したことを知らせ、その後、停止します。
- ③ 電池を交換する際には、裏面の電池ケースのふたのネジをドライバーで外し、ふたを外側にスライドさせて外してください。

【 IC プレーヤー裏面 】

